



「やさしさ」を抱きしめよう

社会福祉法人 西予市社会福祉協議会

社協  
だよ

# おあしす

第30号

平成27年  
3月20日発行



## 「認知症サポーター養成講座」

平成27年2月23日(月)城川保健福祉センターにおいて、地域包括支援センターと認知症キャラバン・ユニット「西予おれんじサークル」による認知症サポーター養成講座が開催されました。

講座は認知症についての講演の他、受講者も参加して、徘徊高齢者の対応方法についての寸劇なども行われました。

地域包括支援センターではこのような講座を通して、地域で認知症の方とその家族を支えるための啓発に取り組んでいます。

ち

◆平成26年度 赤い羽根共同募金・歳末たすけあい運動実績報告 ..... P2

く

◆共同募金法人・個人大口募金者名簿 ..... P3~5

じ

◆まごころ銀行のお礼 ..... P6

じ

◆社協事業紹介 ..... P7

◆傾聴ボランティア養成講座 受講生募集、ふれあいいきいきサ ..... P8

◆ロンをはじめてみませんか！、編集後記

# 赤い羽根共同募金・歳末たすけあい募金

ご協力ありがとうございます

## 共同募金の流れと使いみち

皆様からいろいろな形でご協力をいただきました

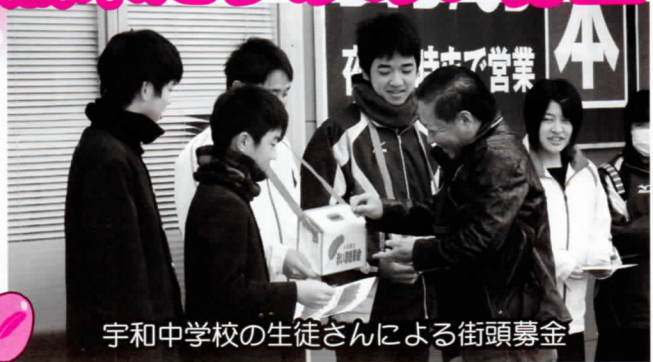

宇和中学校の生徒さんによる街頭募金

募金方法

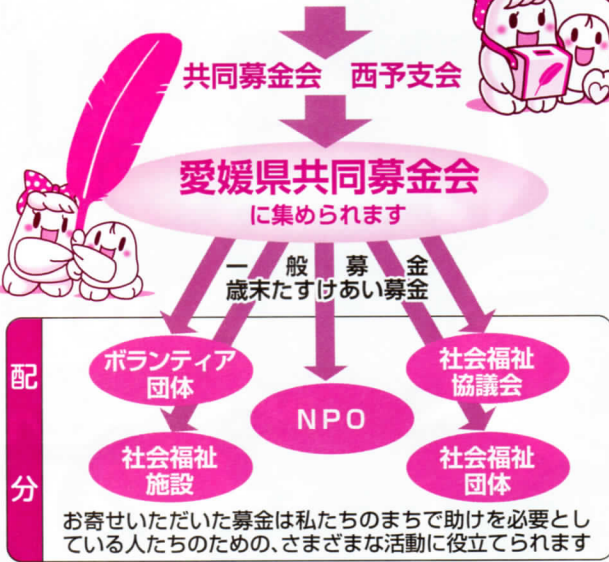

配分

お寄せいただいた募金は私たちのまちで助けを必要としている人たちのための、さまざまな活動に役立てられます

10月1日から12月31日まで実施いたしました共同募金運動（赤い羽根募金・歳末たすけあい募金）には、地域の皆様から心温まる多くの募金をお寄せいただきました。ご協力いただきました皆様に心より厚くお礼申し上げます。

学校や職場、街頭などでご寄付くださった皆様、また、寄付を募ってご足労くださった自治会、民生児童委員他各関係者の方々のおかげで、運動を終えることができましたこと重ねてお礼申し上げます。

ご協力いただきました募金は、愛媛県共同募金会を通じ、県内の各市町に配分され、地域の福祉事業に活用させていただきます。

## 共同募金実績額 10,561,382円

(単位：円)

地区名	本所(野村)	明浜支所	宇和支所	城川支所	三瓶支所
戸別募金	1,364,500	619,100	2,407,605	596,000	1,140,600
街頭募金			121,936		
法人募金	407,500	258,000	1,273,000	197,000	188,000
学校募金			132,299		
職域募金	356,549	133,000	546,975	126,000	92,500
イベント募金	14,325		37,395	57,500	
個人募金	150,321		150,365		156,000
その他の募金	19,058	10	8,788	7,045	11
合計	2,312,253	1,010,110	4,678,363	983,545	1,577,111

## 歳末たすけあい実績額 4,055,038円

(単位：円)

地区名	本所(野村)	明浜支所	宇和支所	城川支所	三瓶支所
募金額	821,100	91,442	1,501,709	473,605	1,167,182

※実績額は、それぞれ平成27年1月23日現在

**共同募金法人・個人大口  
募金者名簿**



【本所(野村) 145件】※敬称略・順不同

野村生コン(株)	(有) 二宮電工	牧野建設	上甲スーパー
井関自動車	(有) 大本組	井石板金	おか医院
焼肉寅治	ローソン西予野村阿下店	草田接骨院	伊井製麺
(有) 土居原設備	あかし歯科医院	(有) 平田興産	Y's Hair (ワイズヘア)
黒瀬川コンサルタント	カーショップフクイ	石谷塗装工業	山口酒店
(有) 野村産業	研農(株)	宇和鋳業(株)	岩本建設(有)
松下建設	宇都宮建築	井上水道	西森建設(有)
産光環境設備(有)	(有) 林建材水道	鳥小屋	野村自動車(株)
(有) 三瀬モータース	今昔家	稲田鮮魚	小玉ガラス店
夢工房	藤原餅店	熊谷らん園	玉井商店
兵頭時計店	上甲司法書士事務所	(有) 西岡建材店	ディーストア
大塚写真館	矢野歯科	稲葉石油店	緒方酒造(株)
野村タクシー	キッチンペピーノ	野村ツーリスト(有)	(有) 清家水道
池田千鶴子	サトウ文具	曾根洋品店	葵軒
スナック裕	くいもんや勝	きくち歯科医院	(有) 篠藤電気
川田宝飾	居酒屋こずえ	ラッキーホール	メイヨウタクシー(有)
ノーブル	兵頭写真館	うじもと美容室	たる
米田歯科	(有) タニヤ	いのうえ	川田葬儀社
ハート美容室	愛媛新聞エリアサービス野村	ケイ美容室	
(株) 井石建設	(株) 今治デパートフジマート野村店	(株) 大塚組	
(有) 岡田石油店	コモリ	宇都宮内科	(有) 中井塗装店
(有) 米田石材	みどり美容室	美容室chika	(株) 宇都宮米穀
サンクス野村店	愛媛急配(株)	四国産業(株)南予営業所	(有) 野村葬祭
明浜陸運(株)	マルモ建材	西予市森林組合	うおよし
(有) 野村日産サービス	(有) ドラッグフジカワ野村店	(株) 東部総合建設	野村石油(株)
井関整形外科	(有) 高木建築	(有) 滝野産業	岡田酒店
(株) だいわ	二宮住建	あいの里	伊予ソーイング(有)
三協建設(有)	(株) 清水組	(株) 山下建設	二宮建築
原井川製材	兵頭自動車	ヒョウドウ電器	(株) 野村貨物
(有) 大野石材	野村運送(有)	河野ポーリング(有)	河井塗装
氏原宅送	(株) 河野建設	神山鮮魚	井上鮮魚
辰本商店	三和建設(有)	(株) 藤田建設	(有) 三好製材所
貝吹土建(有)	高尾石材店	(株) 西建設	坂石自動車
高橋建築	高橋建設(株)	(株) 元親建設	サーブ末廣
澤屋商店	惣川自動車	(有) 惣川	いずみマート
山之内製材所	本光寺	興禅寺	(有) 大野ヶ原運送
ペンションもみの木	黒河牧場	二宮牧場	

# おあしす

平成27年3月20日

## 【明浜支所 20件】

平野建設(株)	大川水産	有田組(株)	(有)明浜運送
松島産業	(株)伊予銀行高山支店	あじき医院	(有)大塚工務店
あけはまシーサイドサンパーク(株)	(株)地域法人 無茶々園	(株)佐藤真珠	
毛利真珠	明浜漁業協同組合	(有)松下海産	酒井水産
東宇和農業協同組合	長山建設(株)	(有)俵津運送	(株)大阪包装社
たんぽぽ俵津診療所			

## 【宇和支所 121件】

(有)丸幸製材	大塚医院	菊地歯科医院	伊予蒲鉾(株)
西予さくら観光	(株)大塚組	菊地木材(株)	堀部建設(株)
(株)おがた蒲鉾	サテライト西予	トーヨースギウエ(株)	西予オクト
(有)井上瓦店	(有)ホンダ自販南予	建協生コンクリート工業(株)	
(有)三好自動車商会	明光産業(株)	共立電気計器(株)	西予三泰商事(株)
コマツ愛媛(株)	豚太郎	(株)四電工西予営業所	河野石油
(株)CSプランナー	宇都宮紙店	讃岐リース(株)宇和営業所	和家接骨院
(株)オキノ	(有)ひまわり商会	土居内科	とも調剤薬局
樋口脳神経外科	(有)松葉モータース	オールアイシー(株)	(有)宇和大陽モータース
金剛山	(有)井上測量事務所	(株)下元工務店	(有)大成社
實藤武	(有)宮崎博商店	(株)総合開発宇和工場	西予市民病院
森川鉄工所	三原産業(株)れんげSS	(萬)兵頭商店	上甲耳鼻咽喉科
近藤内科医院	(株)堀建築研究所	宇都宮石油店	みのり食堂
上田屋本店	田中精肉店	宇都宮はり灸科院	東宇和農業協同組合
(有)大上	(株)山田屋	宇和ヤマミ醤油(有)	(有)和田電器商会
光教寺花園会	富士廻家旅館	松屋旅館	(有)清水産業
串広	宇和衛生(有)	田吾作	フラワーショップ西川
あかしや	いわきや	矢野整形外科	インテリアのもと
横山安雄	卯之町重機(有)	宇和土建(株)	(有)魚スーパーみよし
松本ふとん店	日吉鮨	宇都宮陶器建材店(株)	河野食料品店
(有)愛媛新聞卯之町専売所	三好モータース	(有)ミキ工芸	(有)末光商店
源プロパン住宅設備	ワケスポーツ	(有)清水葬儀社	(有)山本塗装店
カーディナル(株)	(有)一宮モータース	たちばな	おだクリニック
大昭建設(株)	山下小児科	なるせ不動産	芝産業(有)
(有)西川商運	上甲モータース	愛媛南部ヤクルト販売(株)	徳山石材
豆道楽(有)	橋本理容所	(株)宇和水道	どんぶり館(株)
南予総合防災(有)	(株)南予都市開発	(有)河野建具店	ウエダ宅建
肉専科しんみや	舞華	(有)オートウェーブ西予	宇和特紙(株)
(有)上杉モータース	協和道路(株)	フードサービスうつのみや	(株)兵頭建設
梅原石油店	明芳園	宇和カラオケ道場	代表 宇都宮秀成
宇和歌謡愛好会	代表 倉田廣一		匿名 3件

## 【城川支所 23件】

富永建設(有)	(有)藤原建設	ちゃぼ亭	奥伊予プロイラー(有)
---------	---------	------	-------------

# おあしす

(有)岡本自動車商会	白井建設(有)	菊地建設(株)	食酔坊宝
(有)城川モータース	三浦工機(株)	南予砕石工業(株)	中城本家酒造
サンビジネス	媛囃子(株)	(株)土居原組	渡辺菓子店
山中鮮魚店	山本建設(株)	佐々木歯科医院	(株)城川開発公社
(有)ダイチ測研	大日本ドロマイト	鋳業(株)黒瀬川鋳山	(有)ひまわり商会

【三瓶支所 135件】

山本正善	片山満雄	宇都宮信博	片山ちづ子
菊池水道	三瓶病院	山本正男	宇都宮秀和
三瓶運送(有)	菊池弘三	エディオンみかめ店	大ー運送(有)
井上鮮魚店	笹田医院	上松歯科医院	菊池歯科
淵川るみ子	宇和海汽船(株)	米利商会	井上医院
広隆水産	菊地ミスギ	熊柳電設	和泉屋
中廣菓子舗	岡田百貨店	兵頭要	松本産業
田中眞由美	三浦伊佐雄	(株)山幸	津田正樹
小野ミホコ	加賀城惣治	宮中藤郎	松本隆一郎
松本豊子	紀伊野薫	武田縫製	永井彰
久保田水道	三栄生コン(有)	シークローズ	式地祥子
高福寺	土居一豊	(有)ウイズユー	宇都宮誠二
八幡浜漁協三瓶支所	(有)元屋敷製紙	(有)加藤運輸	愛和海運(株)
菊池謙介	黒田周見	Yショップ西本店	三瓶モータース
三好秀治	口マン美容室	西予市商工会三瓶支所	濱田電機鉄工(株)
宇和島自動車(株)三瓶(営)	三好歯科医院	大塚牛乳店	菊池牛乳販売店
乃里竹	だるま屋	菊池自動車板金	(株)愛媛ちぬや
西南砕石工業(株)	井上紀明	有馬ファーム(有)	日乃出建設(株)
黒田塗装店	井伊敏郎	(有)田中水産	(有)三好畜産
大下忠彦	中野工業(株)	貝塚衛生社	南予重機(株)
稲葉誠治	井伊板金	三好タタミ	ビューティーサロンはまだ
ササキマリン(株)	イズミ電機(有)	本田千代	和泉海運(株)
中道商店	和泉電機	(有)亀嶋設備	山下妙
松浦高子	赤坂水産(有)	坂谷均二	宇都宮嘉一
赤坂勝利	(有)嶋川冷熱工業	坂井明	山則隆文
上杉重秋	勝盛縫製(有)	(株)大和汽船	井上圭子
井上富士大	井上浩孝	井上貞正	高月紀道
高月洋二	清家友和	竹葉一也	田中正男
井上建設(株)	(有)上杉縫製	菊池製菓	浅野自動車
浅野製作所	本田和也	彦坂理容所	玉手千代
堀内昭利	佐藤茂忠	菅原節一	佐藤明美
ゆたか酒店	泉眞寛	兵頭治代	樋口敏
濱田貞一	濱田眞千美	三島建設(有)	高島漁業(株)
海幸水産(有)	杉本類治		匿名 1名

**まごころ銀行のお礼** (平成26年9月1日~平成27年2月28日 131件)

まごころ銀行にご寄付をいただき、ありがとうございます。

まごころ銀行は、市民の皆様からの善意の預託金品（香典返し、お見舞い返し等）をお預かりし、預託された方の意志に基づき「ふれあい・いきいきサロン」事業などの様々な在宅サービスの財源として、広く地域の社会福祉の推進に役立てております。

野村地区 66件

※敬称略・順不同

大塚 広美	池田 マサエ	北川 清市	水本 広幸
矢野 岩男	角藤 マツミ	ドラゴンカップ実行委員会	木野 喜澄
黒田 純也	楠 ミサヲ	佐尾 博	中井 月美
上野 照雄	矢野 幸夫	坂本 隆重	舟本 寅雄
ボランティアグループ あさぎり	一宮 武志	宇都宮 加代子	
曾根 隆	権現 愛護班	棟田 貴志	大本 文男
曾根 倭子	福井 秀夫	井関 栄司	宮野 文
佐尾 彰	井上 幸子	佐藤 善民	舟本 章子
篠藤 正広	松澤 キヨエ	土居 清見	兵頭 夕ツ子
OOBソフトリーグ	清水 晃	大石 エミコ	高橋 安男
小玉 栄子	三瀬 勉	藤山 ナミエ	小玉 三重
清水 公明	小玉 寅義	大塚 幸男	高木 清美
二宮 和明	藤永 明	光 冲健一	土居 泰雄
大塚 亮介	泉 和子	矢取 英二	武田 ミサ子
河野 信介	岡田 隆	井関 ミユキ	井関 トシコ
入山 八重子	愛媛南部ヤクルト販売(株)	大塚 光好	菊地 一子

匿名 2件・重複 1件

明浜支所 5件

酒井 吉良	須賀トシエ様のご親族	岡部 米子	更生保護女性会 明浜支部
川上 吉嗣			

宇和地区 33件

佐藤 一広	上甲 一枝	上甲 幸子	梶原 重富
木戸口 淑江	松岡 克也	大西 啓昭	藤原 政夫
宇和カラオケ道場	代表 宇都宮秀成	浦宗 裕子	石城 中学二八会
山川 雪子	梶原景久氏瑞宝双光章	受章祝賀会	兵頭 寿三夫
北川 武司	二宮 伸弘	兵頭 福男	大谷 宗利
小出 伊津子	三好 雅雄	大塚 敏昭	土居 瑞美
金原 由利子	三好 達仁	松浦 正幸	岩瀬 布二夫
愛媛南部ヤクルト販売(株)	和家 利樹	末光 康二	浅野 直樹
兵頭 宏	上甲 修嗣	匿名 1件	

城川支所 24件

織田 道信	土居原 義次	齋藤 信子	水野 世紀
浅野 十子	矢野 洋一	瀬戸内 儀光	小笠原 晴男
橋本 和輝	佐伯 千恵子	森田 稔樹	河原 利男
水本 八郎	森岡 純子	若松 芳忠	佐々木 高綱
渡辺 慎二	宇都宮 仁	坂本 孝恵	柳澤 正平
月本 嘉朗	藤内 友里香	山内 久志	愛媛南部ヤクルト販売(株)

三瓶支所 3件

石見 ヨネコ	中村 宗公	愛媛南部ヤクルト販売(株)
--------	-------	---------------

まごころ銀行に対する寄付金は、所得税法第78条第2項第2号・法人税法第37条第3項第2号の規定に基づき、税制上の優遇措置があります。

また、寄付金の8割は本所・各支所が実施する事業に活用し、2割を西予市社協全体が実施する地域福祉事業に活用します。



## 西予市社会福祉協議会 事業紹介

### 親子ヨガ教室

宇和児童館「うわっこ」において「親子ヨガ教室」を、平成二十六年度は四回にわたり開催しました。

この事業は未就学児の親子または子育て中の保護者を対象に開催し、ヨガの穏やかでリズミカルな運動の刺激により、日頃の子育て疲れを癒し、ストレス解消を図っていただくことを目的とした事業です。

毎回、約三十組の親子が参加され、お互いの交流とリフレッシュを行うことができました。



### おイネ号で旅をしよう Part 14

平成二十六年十一月八日(土)今年も「おイネ号」がみんなの夢を乗せて秋の伊予路を走りました!

今回は七十五名が参加しての「しまなみ海道」の旅。今治市の大三島で「伯方の塩」工場の見学や大山祇神社の参拝、ご当地グルメやショッピングなど楽しい一日を過ごしました。



車いすの方も、リフト付きバスなので気軽に参加できます!

### ふれあい いきいきサロン交流会

平成二十七年二月三日(火)宇和地区の文化会館ホールにおいて、宇和地区の「ふれあい・いきいきサロン研修会」を開催しました。

講師には、西予市宇和町出身の愛媛県金融広報アドバイザー二宮典子氏を

「おイネ号」ではボランティアする人・される人の隔たりはなく、同じ参加者として一緒に旅を楽しみます。お互いに交流を深めながら、旅を満喫されました。



「伯方の塩」の工場前で記念写真

お招きして、「高齢者の消費生活トラブル」について学びました。

ソプラノ歌手でもある二宮氏には歌もご披露して頂き、和やかな雰囲気の中での研修会となりました。

西予市社会福祉協議会では、サロン活動の充実を目的に、このような研修会を野村・明浜など地区ごとに開催しています。

## 傾聴ボランティア養成講座(入門編) 受講生募集

老人ホームや一人暮らし高齢者、子育て中の母親など不安や悩みを抱える方に対して、心を込めて聴くことで相手の心に寄り添う「傾聴ボランティア」の養成を行います。講義や演習を通して、対人援助の基本である「他者の理解と共感」について学びます。

- 【対象】 傾聴ボランティアに関心がある方
- 【定員】 20名(先着順)
- 【日程】 ①5/28、②6/4、③6/11、④6/18、⑤6/25  
(全5回・毎回木曜日)
- 【時間】 14:00~16:00
- 【会場】 西予市社協宇和支所 会議室
- 【講師】 (社)日本産業カウンセラー協会  
執行理事 田中 節子氏
- 【受講料】 無料
- 【締め切り】 5月18日(月)

【問い合わせ・申込先】  
西予市社協宇和支所 0894-62-3770



## 編集後記

桜前線も気になるところですが、今年も何かと慌ただしい年度末を過ごしています。

遡ること十数年前、私が社会人になった頃、「年齢を重ねるごとに、一年の終わりがどんどん早くなっていく…」と、先輩の方が言われていたのを思い出します。そして今はその言葉の意味を十分に理解し、また十分に実感中です。

春が訪れたとはいえ花冷えの時期です。皆様、どうぞご自愛ください。(M.S)



サロン活動で、たくさんの出会い・発見・喜びを

## ふれあい・いきいきサロンを はじめてみませんか!

ふれあい・いきいきサロンとは...

日ごろ外出することが少なくなりがちな高齢者や障害者、子育て中の親子などが、仲間をつくり身近な地域で支えあうための交流の場です。

地域のみなさんをはじめ、参加者全員が主役となって、共に企画・運営を行っています。

西予市社協は、サロン活動を応援しています!

- ① 活動費の助成
- ② 研修会・交流会の開催
- ③ サロン保険加入
- ④ レクリエーション用具の貸出など



## はじめてのサロン活動 らくらくガイド

- ① 友人や近所の方を誘って仲間を集めましょう。
- ② 集った仲間で、どんなサロンにしたいか話し合しましょう。
- ③ サロン名、場所、活動日、会費などを決めましょう。
- ④ チラシなどで参加者を呼びかけましょう。
- ⑤ いよいよ活動スタートです!

サロン活動をはじめたい方・感心のある方は、西予市社協本所または最寄りの各支所までお問い合わせ下さい!

【西予市社協本所 TEL0894-72-2306】



西予市社会福祉協議会本所	西予市野村町野村12号15番地	TEL(0894) 72-2306
明浜支所	西予市明浜町高山甲3657番地	TEL(0894) 69-8066
宇和支所	西予市宇和町卯之町四丁目746番地	TEL(0894) 62-3770
城川支所	西予市城川町下相938番地	TEL(0894) 82-1266
三瓶支所	西予市三瓶町朝立1番耕地360番地1	TEL(0894) 33-3046
西予市地域包括支援センター本所	西予市野村町野村12号15番地	TEL(0894) 72-0022
支所	西予市宇和町卯之町四丁目746番地	TEL(0894) 62-7730